

PESQUISA DE PREÇOS PEIXES DIAS 21 E 22 DE MARÇO 2013

ESTABELECEMENTOS	PEIXES												
	1 Filé de Surubim	2 Casquedo posta	3 Filé de Merluza	4 Piramutaba posta	5 Salmão	6 Filé de Salmão	7 Sardinha	8 Surubim posta	9 Dourada	10 Cação posta	11 Bacalhau desfiado	12 Bacalhau Porto	13 Bacalhau Saithe
Mart Minas	14,90	-	8,98	11,90	16,90	24,90	-	14,90	13,90	-	16,98	-	20,98
Bretas	-	-	8,98	11,71	19,87	21,90	-	26,23	19,87	-	-	-	-
Pescave	-	12,00	15,00	12,00	-	38,00	8,00	25,00	15,00	15,00	-	-	-
Walmart	-	-	10,40	-	18,98	32,98	4,98	-	-	-	17,90	44,90	29,90
LS Guarato	-	-	-	-	-	28,29	-	-	-	-	23,00	53,00	28,00
Makro	-	-	10,49	-	-	27,49	-	-	-	-	21,89	35,79	24,19
Merc. do Peixe	38,00	13,00	15,00	-	-	38,00	7,50	25,00	17,50	-	-	58,00	35,00
NBC	-	-	14,99	16,50	-	-	6,80	-	17,90	-	25,90	-	28,90
Zebu	28,45	9,90	10,90	13,80	-	29,90	5,99	-	13,80	-	21,60	54,90	29,80
Máximo	38,00	13,00	15,00	16,50	19,87	38,00	8,00	26,23	19,87	15,00	25,90	58,00	35,00
Médio	29,84	11,98	12,19	13,74	18,91	31,05	6,88	23,47	16,83	15,00	21,88	50,77	28,97
Mínimo	14,90	9,90	8,98	11,71	16,90	21,90	4,98	14,90	13,80	15,00	16,98	35,79	20,98
Variação (%)	155,03	31,31	67,04	40,91	17,57	73,52	60,64	76,04	43,99	-	52,53	62,06	66,83

É PERMITIDA A REPRODUÇÃO DESTA, DESDE QUE CITADA A FONTE (PROCON UBERABA-MG).

Preço por Kilograma.

PESQUISA REALIZADA NOS DIAS 21/03/13 E 22/03/13.

Foram pesquisados os preços de 13 itens em 09 estabelecimentos.

Notas do PROCON:

* O PROCON não se responsabiliza pela qualidade nem pela procedência dos produtos pesquisados.

* O PROCON não se responsabiliza por eventual alteração nos preços.

* Para efeito de cálculo da variação de preços médios para formular o gráfico, sem influenciar os resultados, mantivemos o estabelecimento comercial Helinho Peixes. No período da realização da pesquisa o estabelecimento encontrava-se fechado para reformas.

FONTE: PROCON UBERABA SETOR DE FISCALIZAÇÃO E PESQUISA.



Eliane Martins de Araújo

Agente de Fiscalização

PROCON - Uberaba

Matrícula: 33.909-1

Marcelo de Oliveira

Chefe da Seção de Fiscalização e Pesquisa

PROCON - Uberaba

Dr.ª Eclair Gonçalves Gomes

Coord. Geral do PROCON - Uberaba

Leandro José da Costa Pinheiro

Agente de Fiscalização

PROCON - Uberaba

Matrícula: 34.029-4

ANEXO: Gráfico da Variação do Preço Médio Entre o Mês de Fevereiro e Março.

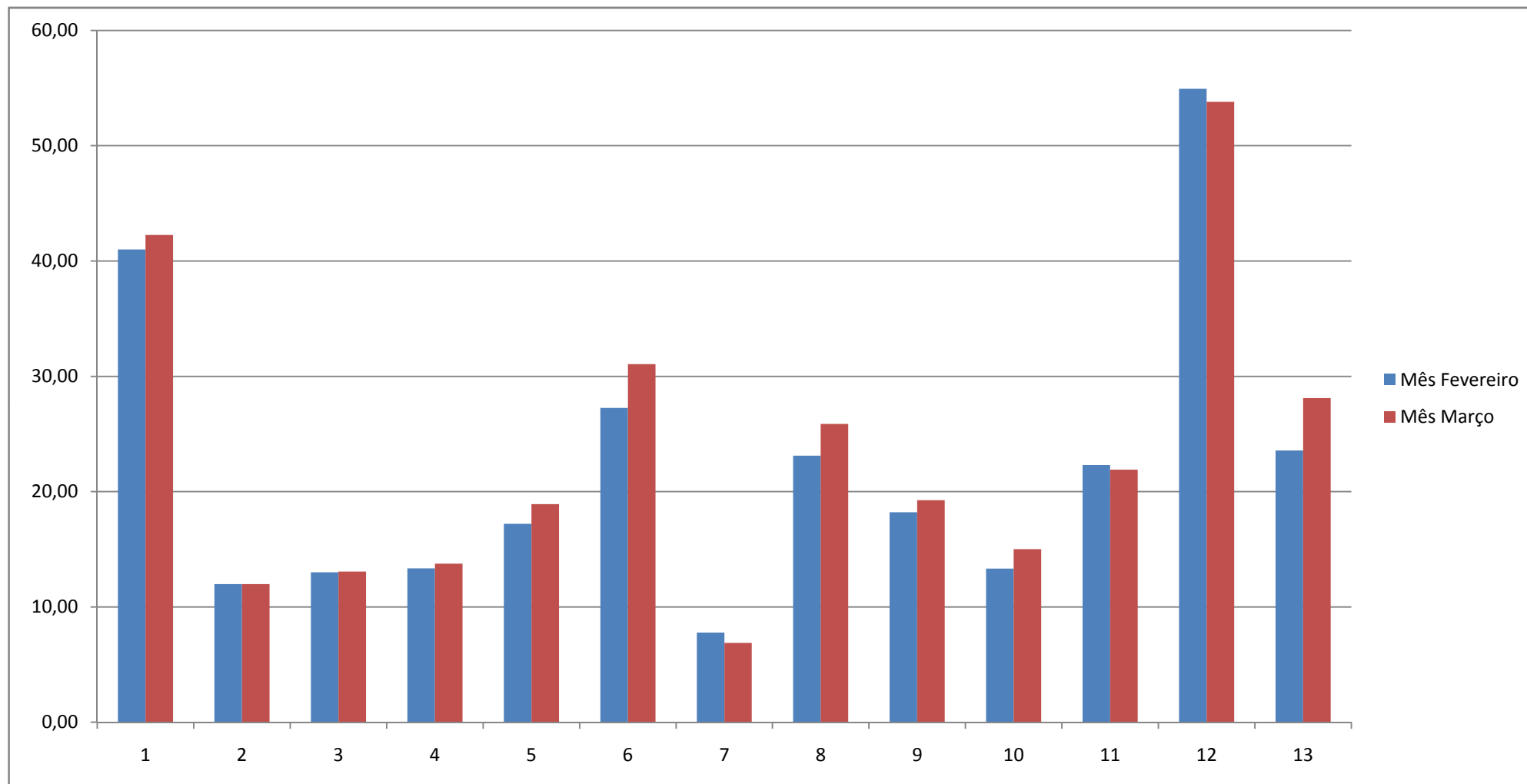

I

I