

### ÁREA 03

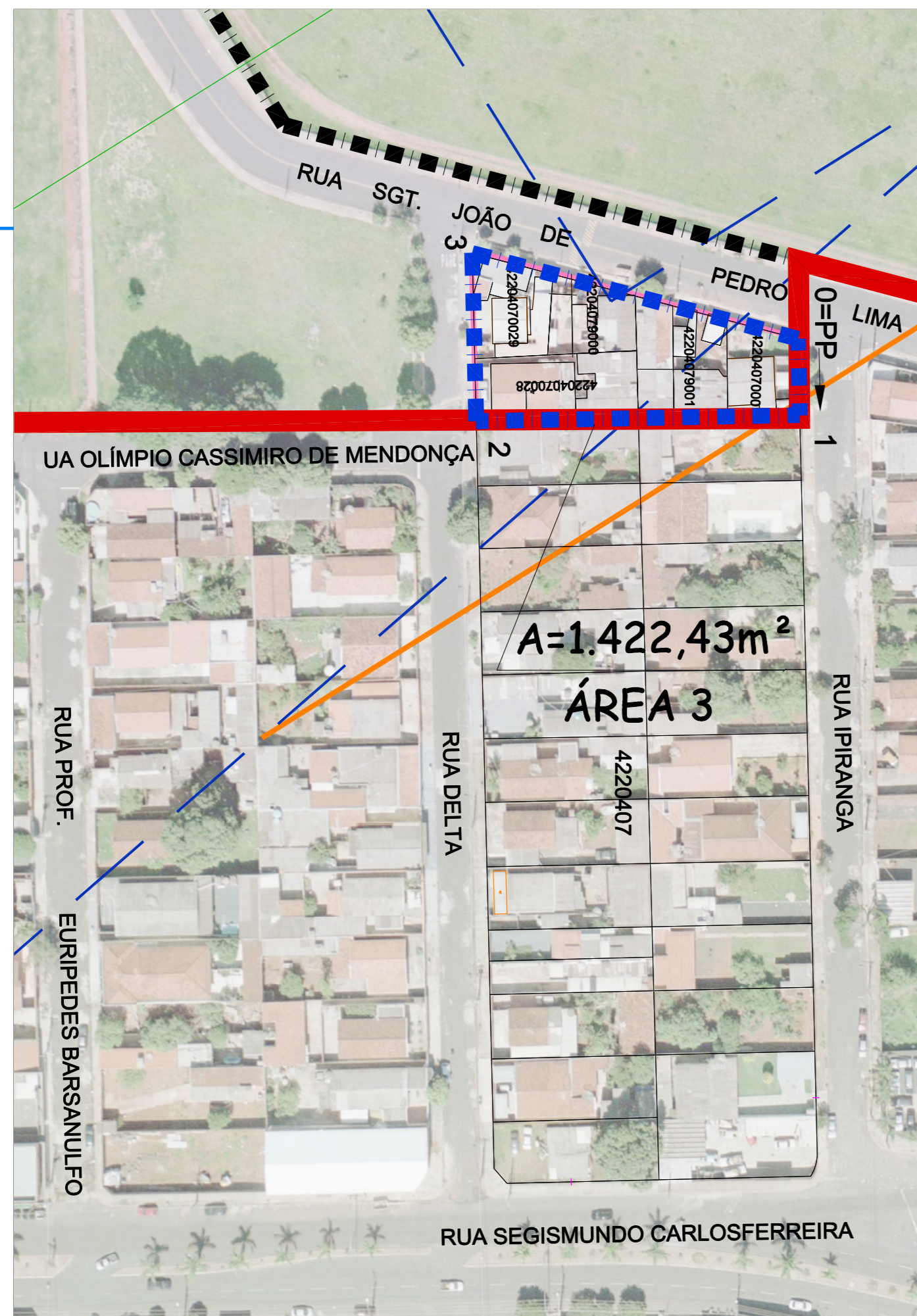

Quadra: 4220407					
IDENTIFICAÇÃO DO IMÓVEL	PROPRIETÁRIO	ENDEREÇO DO IMÓVEL	ÁREA DO TERRENO (m²)	ÁREA CONSTRUÇÃO (m²)	
42204070001	1 MAURÍCIO FRANCISCO DE SOUZA	RUA IPIRANGA	1377		90,08
	2 LÚCIO ROGÉRIO DE ANDRADE	RUA IPIRANGA	1377	213,65	78,28
					11,8
42204079000	1 CASSIA BEATRIZ DOS SANTOS POTENTE	RUA SARG. JOÃO PEDRO DE LIMA	161		137,86
	2 CASSIA BEATRIZ DOS SANTOS POTENTE	RUA SARG. JOÃO PEDRO DE LIMA	165		67,72
	3 CASSIA BEATRIZ DOS SANTOS POTENTE	RUA SARG. JOÃO PEDRO DE LIMA	169	229,16	41,21
					28,93
					247,62
42204079001	1 SANIA APARECIDA DE OLIVEIRA E OUTROS	RUA SARG. JOÃO PEDRO DE LIMA	131		92,65
	2 LÚCIO ROGÉRIO DE ANDRADE E OUTROS	RUA SARG. JOÃO PEDRO DE LIMA	141		76,98
	3 SANIA APARECIDA DE OLIVEIRA E OUTROS	RUA SARG. JOÃO PEDRO DE LIMA	155	344,41	77,99
42204070028	Jose dos Santos Ferreira	Rua Delta	1184	372,00	146,47
42204070029	1 Leandro Ferreira dos Santos	Rua Delta	1200		160,03
	2 Leandro Ferreira dos Santos	Rua Delta	1208		48,55
	3 Leandro Ferreira dos Santos	RUA SARG. JOÃO PEDRO DE LIMA	181	278,31	52,28
					59,2
<b>12 unidades - 5 lotes - 7 proprietários distintos</b>			<b>1437,53</b>		<b>782,06</b>

### ÁREA 04

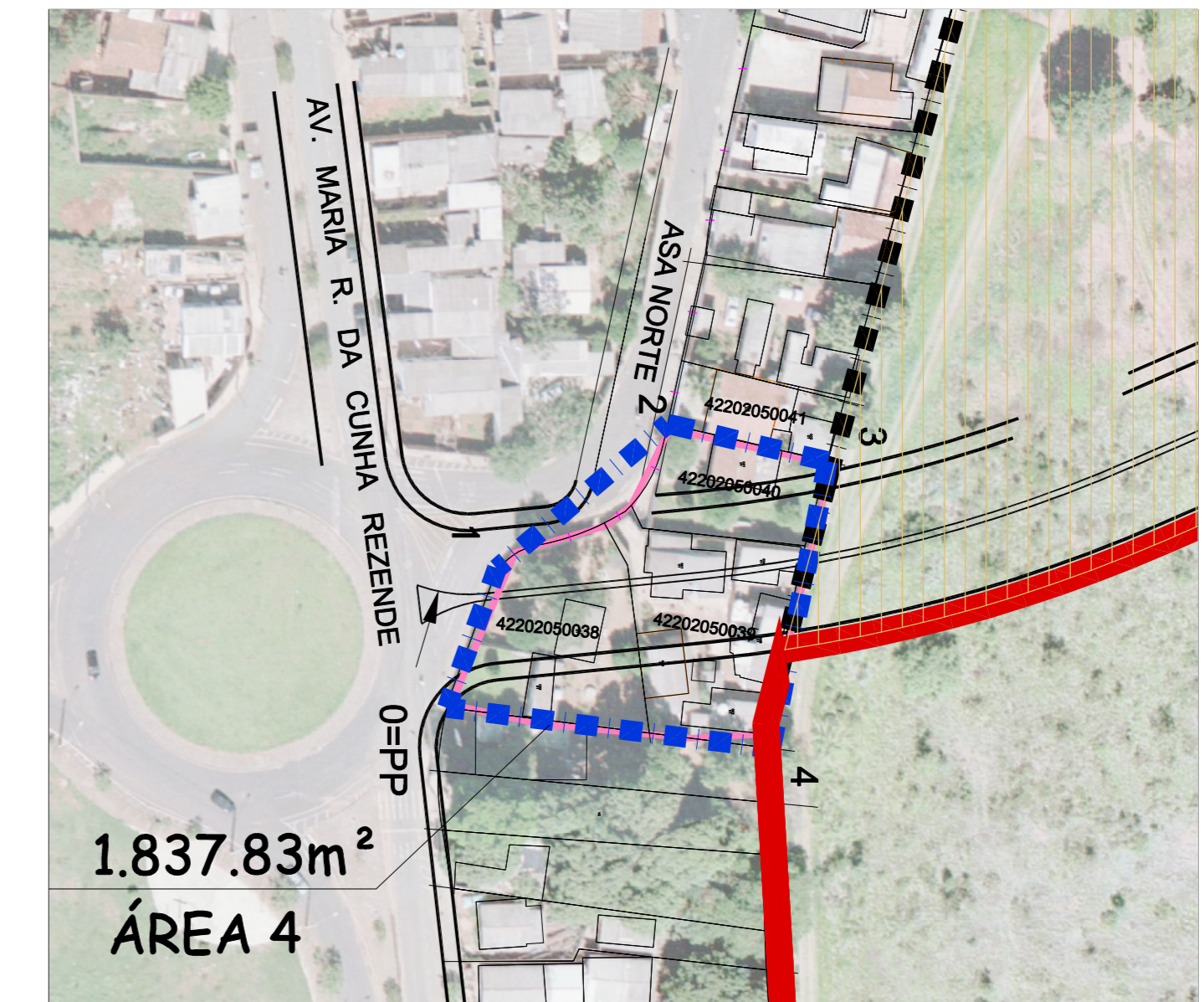

Quadra: 4220205					
IDENTIFICAÇÃO DO IMÓVEL	PROPRIETÁRIO	ENDEREÇO DO IMÓVEL	ÁREA DO TERRENO (m²)	ÁREA CONSTRUÇÃO (m²)	
42202050038	Raimundo Nonato de Souza e outro (s)	Rua Asa Norte	28	608,98	43,43
42202050039	Catarina Abadia de Jesus	Rua Asa Norte	32	544,49	78,97
42202050040	Maria Laura Ferreira	Rua Asa Norte	40	353,42	56,91

### ÁREA 05

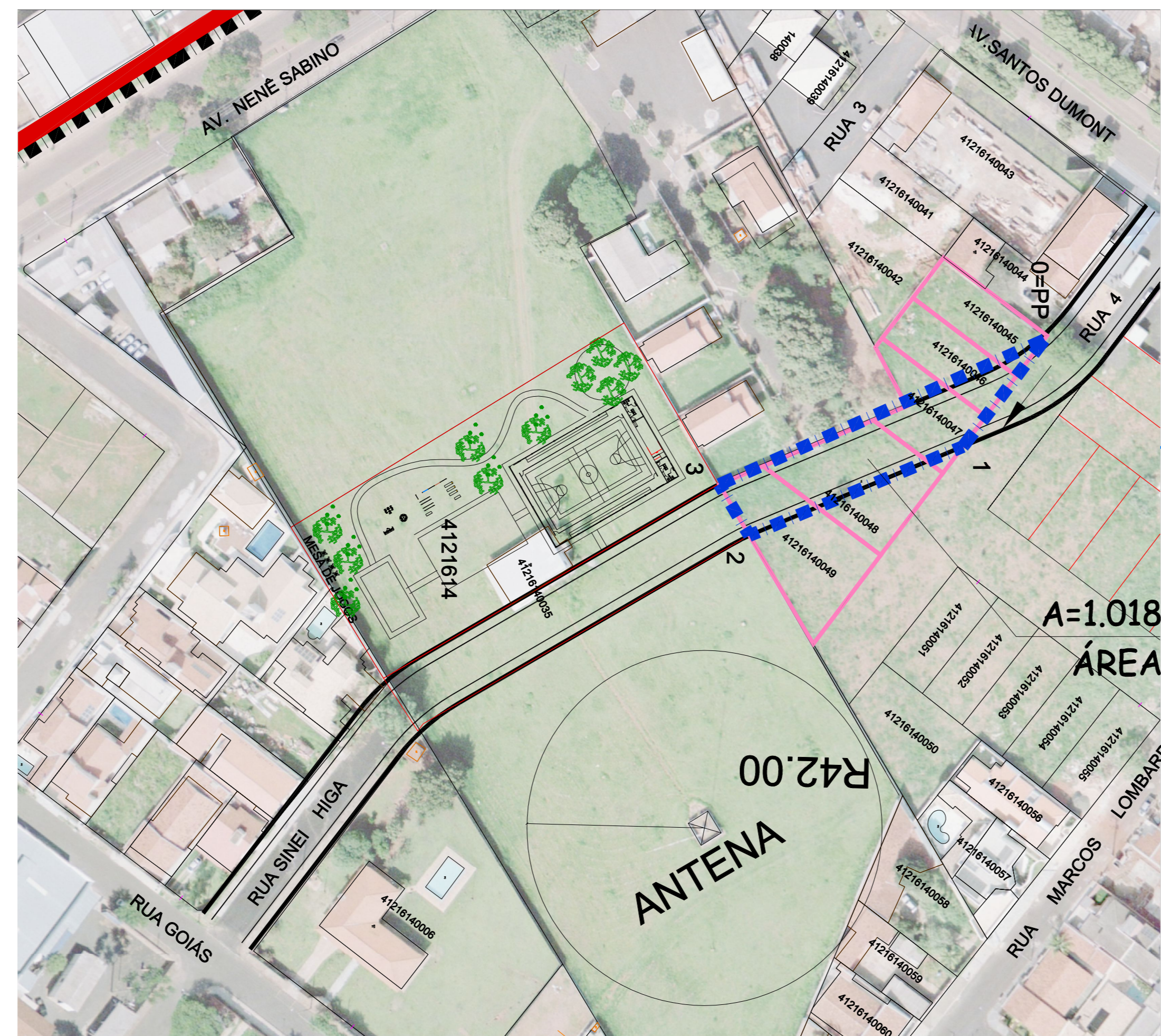

Quadra: 4121614					
N.º de LOTES	IDENTIFICAÇÃO DO IMÓVEL	PROPRIETÁRIO	ENDEREÇO DO IMÓVEL	ÁREA DO TERRENO (m²)	ÁREA CONSTRUÇÃO (m²)
1	41216140045	Jose da Silva Madeira	Rua Osorio Rod. Da Cunha	445	360,00
2	41216140046	Jose da Silva Madeira	Rua Osorio Rod. Da Cunha	425	360,00
3	41216140047	Jose da Silva Madeira	Rua Osorio Rod. Da Cunha	415	303,50
4	41216140048	Jose da Silva Madeira	Rua Osorio Rod. Da Cunha	355	398,20
5	41216140049	Jose da Silva Madeira	Rua Osorio Rod. Da Cunha	345	498,00
<b>5 lotes - 1 proprietário</b>				<b>1919,70</b>	<b>0</b>

### ÁREA 5

REGULARIZAÇÃO/AMPLIAÇÃO AEROPORTO COM TAXIWAY

CONTÉM: DETALHAMENTO ÁREA 3, 4 E 5 - PROPRIETÁRIOS

**PREFEITURA MUNICIPAL DE UBERABA**

- SEPLAN -  
SECRETARIA DE PLANEJAMENTO  
SUPERINTENDÊNCIA GERAL DE PLANEJAMENTO URBANO E RURAL

SECRETÁRIO:	ENG. CLÁUDIO COSTA JUNQUEIRA	SUB-SECRETÁRIO:	ARQ. MARIA PAULA DA CRUZ MENEGHELLO	SUPERINTENDENTE:	ENG. REALINO AUGUSTO DE OLIVEIRA
DIRETOR DO DEPTO.:		CHEFE DE SEÇÃO:		ARQUITETO:	ANA CARLA MENDES RIBEIRO DEL'ARCO
Nº / NOME DO ARQUIVO:		DATA:	SET/2013	ESCALA:	1/1000
		FOLHA:			1/1