

ÁREA 1 - Área=A=279.812,04m²

Vértice	Azimute	Distância	Coord. Norte	Coord. Este
0=PP 1	68°17'42"	57.52	7812866.809	188341.681
1 2	336°36'37"	12.17	7812888.081	188395.119
2 3	56°59'54"	153.67	7812899.255	188390.286
3 4	147°59'18"	809.50	7812982.954	188519.164
4 5	184°52'14"	261.71	7812296.543	188948.274
5 6	133°09'58"	132.95	7812035.779	188926.054
6 7	172°39'10"	114.75	7811944.824	189023.027
7 8	240°21'55"	169.28	7811831.014	189037.702
8 9	336°25'57"	53.22	7811747.230	188890.600
9 10	333°53'05"	123.95	7811796.088	188869.278
10 11	333°48'59"	477.91	7811909.444	188819.092
11 12	336°25'57"	497.10	7812338.315	188608.213
12 13	R:125.11	84.37	7812793.948	188409.459
13 0=PP	301°05'50"	17.55	7812857.743	188356.713

LATERAL ESQUERDA  
CHÁCARAS NOSSA SENHORA DE LOURDES

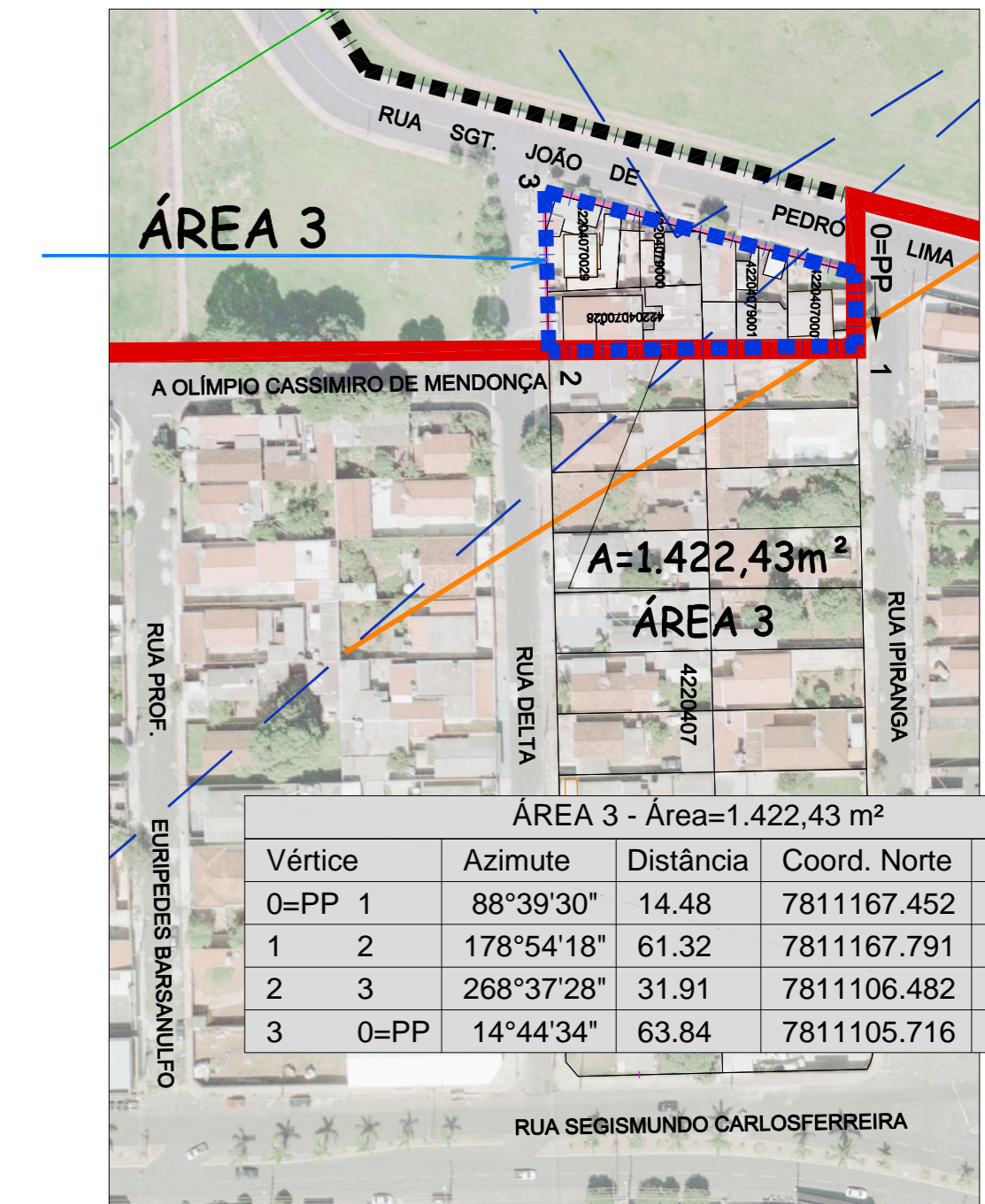

ÁREA 3 - Área=1.422,43 m²

Vértice	Azimute	Distância	Coord. Norte	Coord. Este
0=PP 1	88°39'30"	14.48	7811167.452	189979.598
1 2	178°54'18"	61.32	7811167.791	189994.078
2 3	268°37'28"	31.91	7811106.482	189995.249
3 0=PP	14°44'34"	63.84	7811105.716	189963.353

DETALHE CAB 35  
PARQUE DAS AMÉRICAS

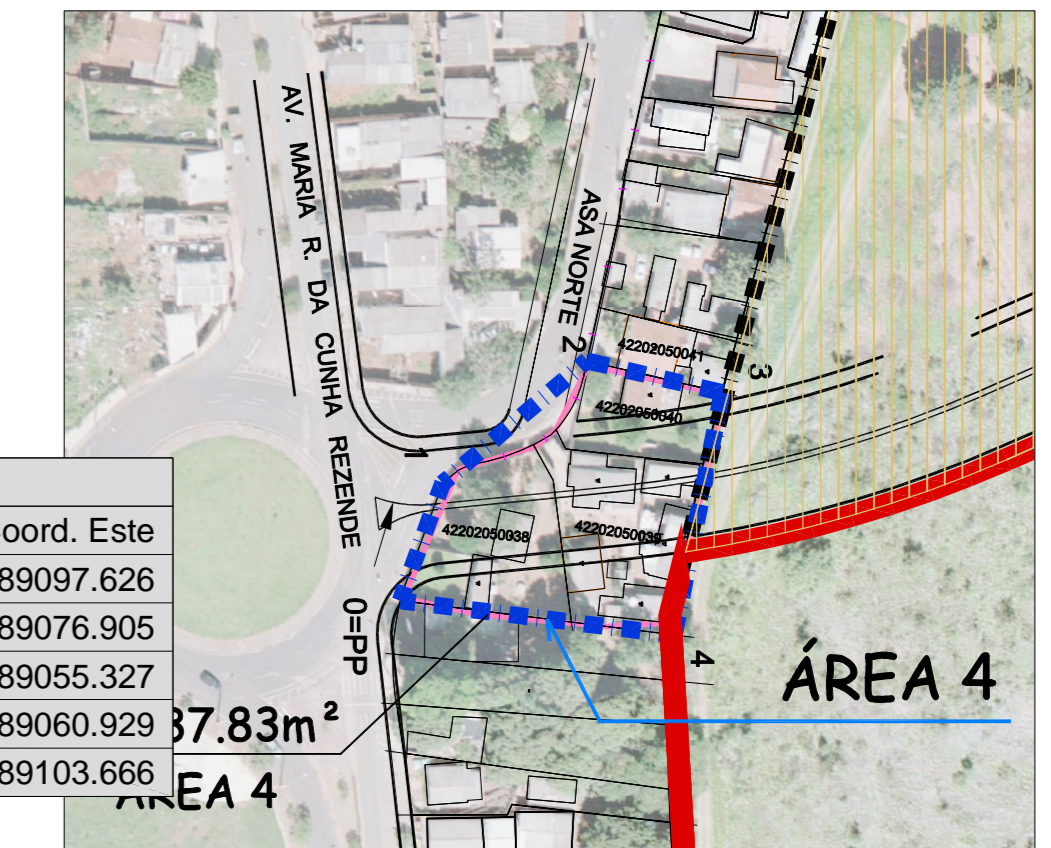

ÁREA 4 - Área=1.837,83 m²

Vértice	Azimute	Distância	Confrontante	Coord. Este
0=PP 1	289°49'18"	22.03	7811285.246	189097.626
1 2	319°40'46"	33.35	7811292.714	189076.905
2 3	13°12'22"	24.52	7811318.141	189055.327
3 4	101°11'09"	43.57	7811342.013	189060.929
4 0=PP	187°07'33"	48.69	7811333.561	189103.666

DETALHE CAB 35  
VILA PLANALTO

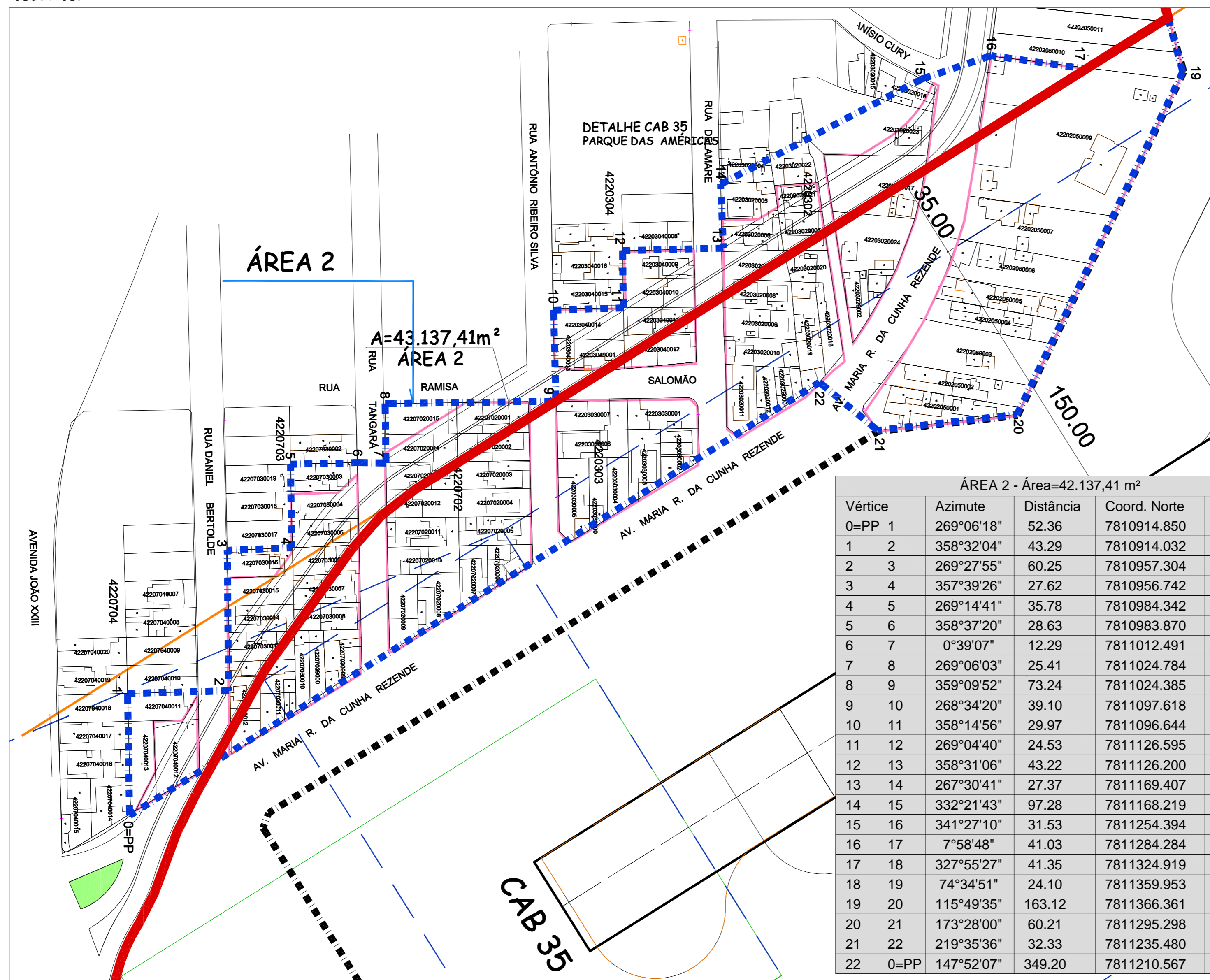

ÁREA 2 - Área=42.137,41 m²

Vértice	Azimute	Distância	Coord. Norte	Coord. Este
0=PP 1	269°06'18"	52.36	7810914.850	189776.377
1 2	358°32'04"	43.29	7810914.032	189724.023
2 3	269°27'55"	60.25	7810957.304	189722.916
3 4	357°39'26"	27.62	7810956.742	189662.673
4 5	269°14'41"	35.78	7810984.342	189661.544
5 6	358°37'20"	28.63	7810983.870	189625.770
6 7	0°39'07"	12.29	7811012.491	189625.082
7 8	269°06'03"	25.41	7811024.784	189625.222
8 9	359°09'52"	73.24	7811024.385	189599.813
9 10	268°34'20"	39.10	7811097.618	189598.745
10 11	358°14'56"	29.97	7811096.644	189559.661
11 12	269°04'40"	24.53	7811126.595	189558.745
12 13	358°31'06"	43.22	7811126.200	189534.220
13 14	267°30'41"	27.37	7811169.407	189533.102
14 15	332°21'43"	97.28	7811168.219	189505.754
15 16	341°27'10"	31.53	7811254.394	189460.629
16 17	7°58'48"	41.03	7811284.284	189450.601
17 18	327°55'27"	41.35	7811324.919	189456.297
18 19	74°34'51"	24.10	7811359.953	189434.341
19 20	115°49'35"	163.12	7811366.361	189457.574
20 21	173°28'00"	60.21	7811295.298	189604.403
21 22	219°35'36"	32.33	7811235.480	189611.253
22 0=PP	147°52'07"	349.20	7811210.567	189590.648

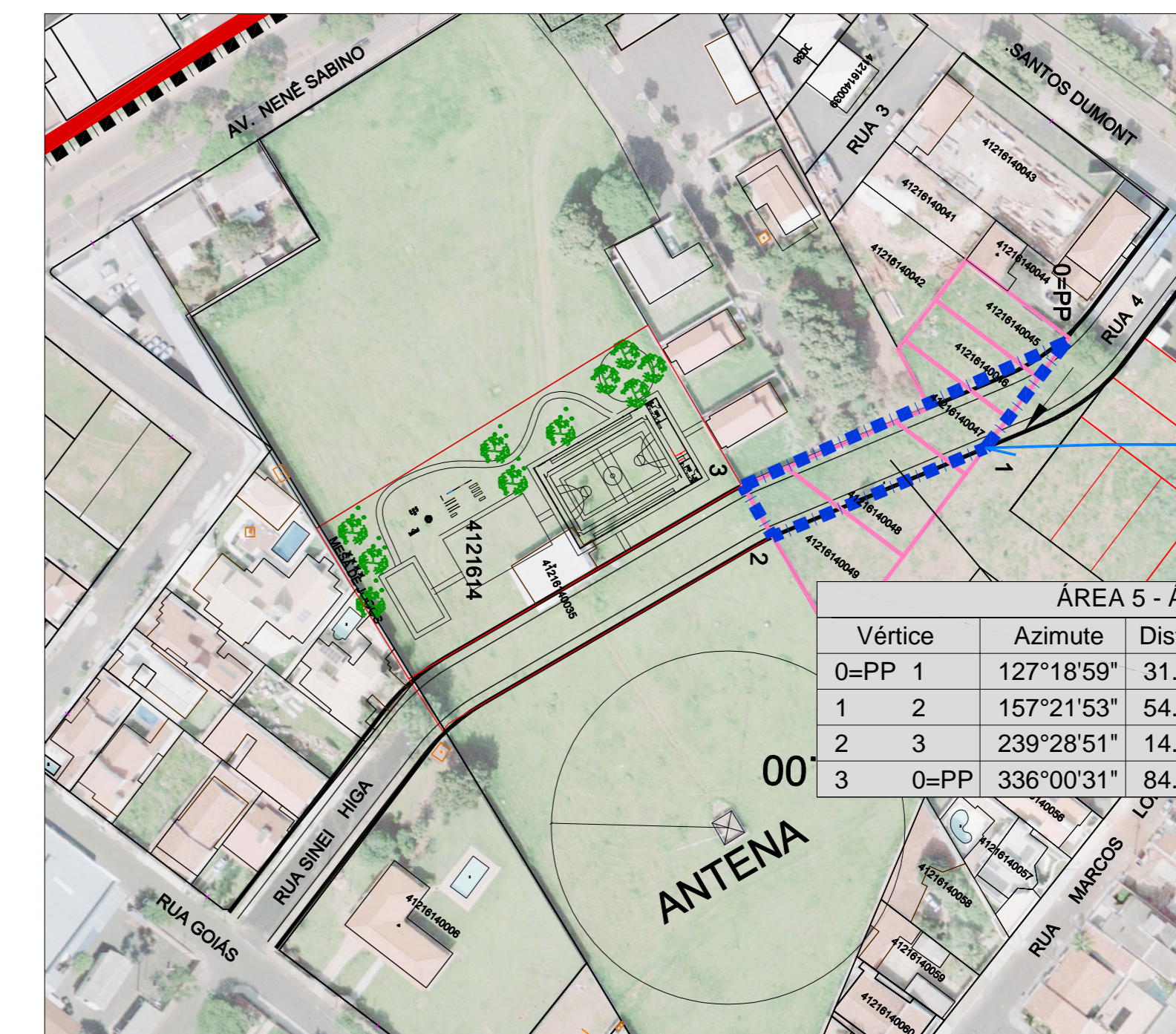

ÁREA 5 - Área=A=1.018,48m²

Vértice	Azimute	Distância	Coord. Norte	Coord. Este
0=PP 1	127°18'59"	31.67	7811890.634	189818.616
1 2	157°21'53"	54.70	7811871.434	189843.806
2 3	239°28'51"	14.00	7811820.945	189864.858
3 0=PP	336°00'31"	84.06	7811813.834	189852.796

LATERAL ESQUERDA  
BAIRRO SANTOS DUMONT

REGULARIZAÇÃO/AMPLIAÇÃO AEROPORTO COM TAXIWAY  
DESAPROPRIAÇÕES - MEMORIAL DESCRITIVO



PREFEITURA MUNICIPAL DE UBERABA  
- SEPLAN - SECRETARIA MUN. DE PLANEJAMENTO  
SUPERINTENDÊNCIA GERAL DE PLANEJAMENTO URBANO E RURAL

SECRETÁRIO: ING. CLAUDIO COSTA JUNQUEIRA	SUB-SECRETÁRIO: ENGR. MARIA PAULA DA CRUZ MENEZELLO	SUPERINTENDENTE: ENGR. REALINO AUGUSTO DE OLIVEIRA
DIRETOR DO DEPTO: ARQUIT. JOÃO DE SOUZA	ARQUITETO: ENGR. ANA CARLA MENDES RIBEIRO DELARCO	ESCALA: 1:10000
Nº NOME DO ARQUIVO: ÁREA A SER DESAPROPRIADA PARA AMPLIAÇÃO AEROPORTO - AGO-2013.dwg	DATA: SETEMBRO/2013	FOLHA: 03/03