



**PROCESSO**  
01/18654

**EXERCÍCIO**  
2012

**FOLHA**

**RUBRICA**

## RELATÓRIO TÉCNICO DE VISTORIA

**NOME:** Black e Decker do Brasil Ltda

**ENDEREÇO:** Rodovia BR 050 ,s/n°. KM 167 – Bairro Distrito Industrial II

**PROCESSO ADMINISTRATIVO:** 01/18654/2012

### INTRODUÇÃO

Trata-se do empreendimento Black e Decker do Brasil Ltda. localizado na Rodovia BR 050 s/n° KM 167 Bairro Distrito Industrial II, desenvolvendo atividade Terminal de Cargas, Exceto Minérios e Produtos Químicos e Petroquímicos (Centro de Distribuição). Em atendimento à solicitação do GTE, a fiscalização da SEMAT compareceu no local supracitado no dia 25 de janeiro de 2013 às 10h.

### PROCEDIMENTO DE VISTORIA

Em vistoria a empresa em atendimento a solicitação do GTE, para levantamento de Estudo Prévio Impacto de Vizinhança (EIV), a vistoria foi acompanhada pela responsável a Sr<sup>a</sup> Fabiana de Araújo Lana (Engenheira de Segurança do Trabalho e Meio Ambiente), onde nos acompanhou por todas as dependências do empreendimento. O Centro de Distribuição da Black e Decker do Brasil Ltda. dispõe de uma área construída de 20.799m<sup>2</sup> e uma área de 7.200m<sup>2</sup> destinada a expansão, cujo principal objetivo é o de recebimento, armazenamento e distribuição de produtos acabados, acessórios e peças, importados e nacionais. A estrutura física consiste em um grande galpão em estruturas metálicas coberto com telhas em folhas de zinco e piso todo impermeabilizado, no local possui 17 docas de embarque e desembarque com piso asfáltico. Para o armazenamento dos produtos dentro do galpão possui hacks com 17.000 posições para palets com capacidade para 20.000 destinados ao armazenamento de produtos acabados importados e nacionais embalados em caixas de papelão sobre palets. O Centro de distribuição possui um quadro funcional de 70 colaboradores nos turnos das 08h00min às 18h00min. Dispõe ainda de áreas administrativas onde se encontram os setores que dão suporte as operações que é Comercial, Logística, Impex (importação e exportação),



**PROCESSO**  
01/18654

**EXERCÍCIO**  
2012

**FOLHA**

**RUBRICA**

operação de produto acabado (onde são realizados os processos administrativos para expedição dos produtos acabados, operação de Acessórios e Peças (onde são realizados os processos administrativos para expedição de acessórios e peças, Revisão de Produto (setor responsável pela revisão de produtos avariados recebidos pelos clientes e embalagens danificadas de produtos acabados armazenados, Espaço destinado a Gollog ( Serviços de cargas da Gol o qual realiza as entregas aéreas e aos Correios através de PAC e SEDEX e a Sala destinada as transportadoras parceiras (transportadora Atlas a qual atua no Norte e Centro Oeste, Transportadora Rapidão Cometa no Nordeste, Patrus no Sudeste, Uberlog na região da grande São Paulo, Rodonaves no interior de São Paulo, Sul DF e Goiás..

## RELATÓRIO FOTOGRÁFICO



**Foto 1** – Vista do Centro de distribuição.

**Fonte:** SEMAT, janeiro de 2013.

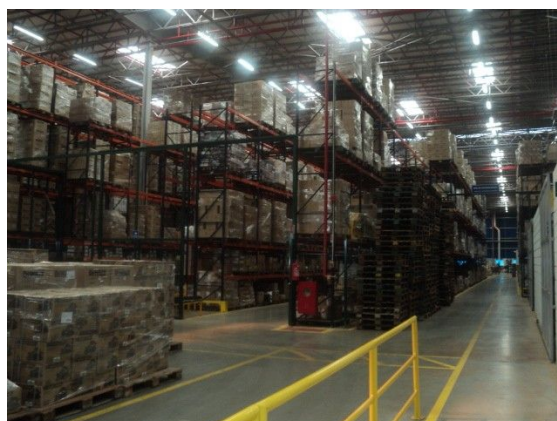

**Foto 2** – Galpão de armazenamento do produto acabado.

**Fonte:** SEMAT, janeiro de 2013.



**Foto 3** – Área externa de carga e descarga.

**Fonte:** SEMAT, janeiro de 2013.



**Foto 4** – Setores administrativos.

**Fonte:** SEMAT, janeiro de 2013.



**PROCESSO**  
01/18654

**EXERCÍCIO**  
2012

**FOLHA**

**RUBRICA**



**Foto 5** – Produtos acabados.  
**Fonte:** SEMAT, janeiro de 2013.



**Foto 6** – Área interna de carga e descarga.  
**Fonte:** SEMAT, janeiro de 2012.



**Foto 7** – Vista de uma área de frente ao empreendimento.  
**Fonte:** SEMAT, janeiro 2013.

## CONCLUSÃO

Diante do exposto conclui se que o empreendimento encontra-se em uma área onde possui vários empreendimentos nas proximidades do mesmo.

Uberaba, 31 de janeiro de 2013.

Andreza Aparecida Alves Lage  
**Agente de Fiscalização-SEMAT**