



Peirópolis

Uberaba tem um dos mais importantes sítios paleontológicos do Brasil. Atracção regional, o bairro rural de Peirópolis tem fósseis de 65 a 70 milhões de anos de idade, o Museu dos Dinossauros, o Centro de Pesquisas Paleontológicas, réplicas de dinossauros em tamanho natural e uma oportunidade para o contato com a natureza em suas famosas cachoeiras.



ExpoZebu

O Parque de Exposições Fernando Costa é a casa da pecuária em Uberaba. Sedia o Museu do Zebu e diversas feiras de gado, inclusive a ExpoZebu, que atrai centenas de milhares de visitantes e recebe comitivas de todas as partes do mundo.



CIRCUITO NATURAL

Com um modelo de urbanização sustentável, que equilibra modernidade e qualidade de vida, Uberaba valoriza o contato com a natureza. A cidade conta com inúmeros parques e praças no perímetro urbano e ainda faz parte do Circuito Turístico dos Lagos. Uma região rica em atrações naturais, com cachoeiras que enchem os olhos e a bacia do Rio Grande, ideal para pesca e esportes náuticos.

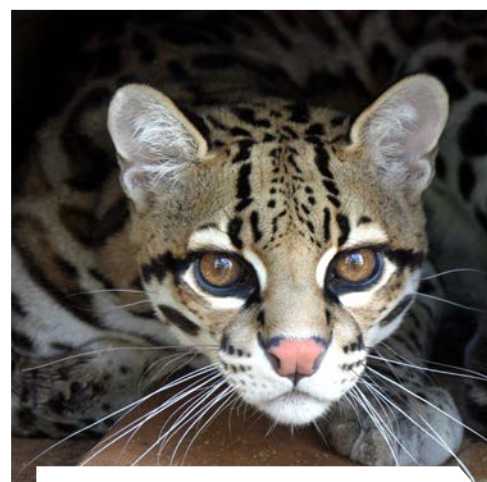

Zoológico, chamado Bosque do Jacarandá, tem uma área de 33 mil m², com espécies de animais e aves do Cerrado, aproximando a população do meio ambiente, principalmente as crianças.

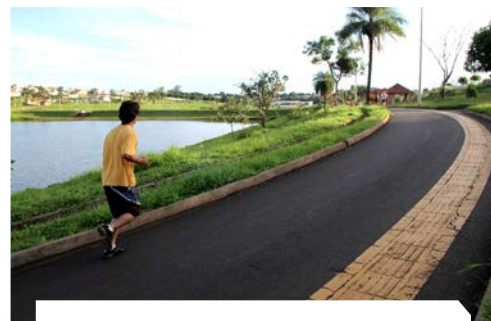

Parque das Acácias, carinhosamente conhecido como "piscinão", tem uma área de 120 mil m² e uma estrutura para lazer ao ar livre muito frequentada, com pista de caminhada, quadras de esporte, parquinho, pista de skate e quiosques.

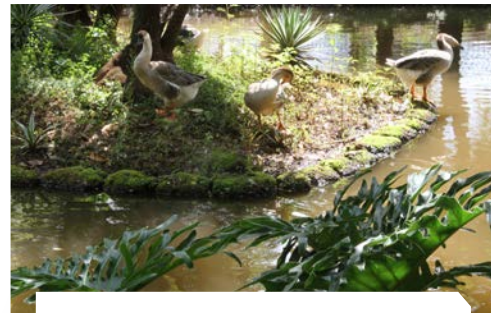

Mata do Ipê, área verde de aproximadamente 35 mil m², com trilhas de pedra e lagos.



CIRCUITO CULTURAL E RELIGIOSO

A tradição mora em cada canto da cidade, especialmente na religiosidade do uberabense. Igrejas e prédios preservados resgatam o passado, enquanto o legado de um homem marcou a história. Lar de Chico Xavier, a cidade se tornou a capital mundial do espiritismo, com mais de 100 centros kardecistas. Mesmo após sua morte, o médium continua atraindo multidões para Uberaba. As manifestações culturais estão presentes em festas como Folia de Reis, Congado, Festivais de Viola, Catira e a vida noturna é típica de cidade universitária, com festas, bares e apresentações artísticas por toda a cidade e por toda a semana.



Museu de Arte Decorativa, que funciona em uma fazenda centenária preservada dentro da cidade e tem um acervo de móveis e porcelana inglesa da década de 20, além de obras do artista Reis Júnior e pinturas em tela.



Mercado Municipal, onde se encontram produtos típicos, como queijos, doces, pimentas, cachaças e artesanatos.



Santuário de Nossa Senhora da Abadia, padroeira da cidade.



Santuário da Medalha Milagrosa, abriga o Mosteiro da Imaculada Conceição.



Igreja de Santa Rita, tombada pelo Patrimônio Histórico, abriga o Museu de Arte Sacra.

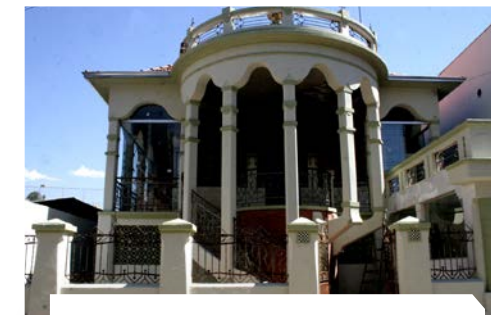

Centro de Artesanato, prédio tombado que, além de preservar a memória arquitetônica, é utilizado para divulgação e comercialização do artesanato local.



A Casa de Memórias e Lembranças Chico Xavier, onde morou o médium, expõe seus pertences pessoais, fotos e livros que escreveu.

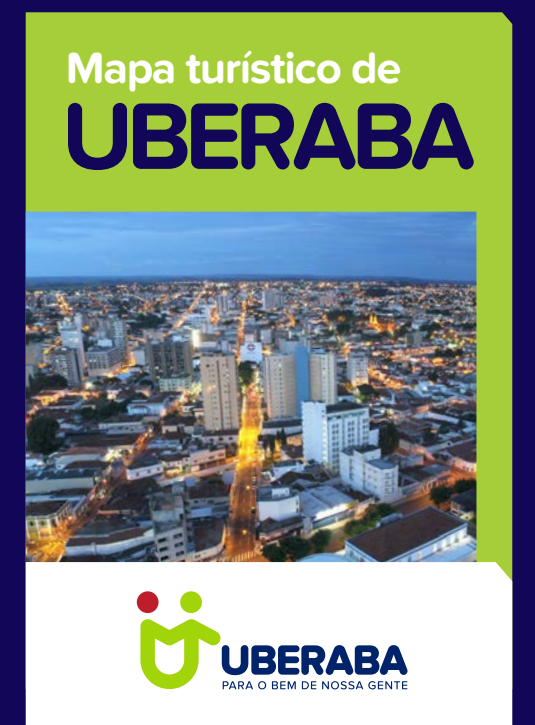

Circuito Cultural e Religioso

- Arquivo Público de Uberaba
- Biblioteca Pública Municipal "Bernardo Guimarães"
- Casa de Memórias e Lembranças Chico Xavier
- Catedral Metropolitana do Sagrado Coração de Jesus
- Centro de Artesanato
- Centro Cultural Cecília Palmério
- Centro de Cultura José Maria Barra
- Estação Ferroviária da Mogiana
- Fundição Artística de Sinos
- Igreja de Santa Rita e Museu de Arte Sacra
- Igreja Santa Terezinha
- Igreja São Domingos
- Mercado Municipal
- Museu de Arte Decorativa – MADA
- Museu do Zebu
- Paço Municipal "Major Eustáquio"
- Santuário da Medalha Milagrosa
- Santuário de Nossa Senhora da Abadia
- Cine Teatro Municipal Vera Cruz
- Teatro Experimental de Uberaba "Augusto César Vanucci" - TEU

Circuito Lazer / Compras

- Aeroclube
- Estádio Municipal "Uberabão"
- Jockey Clube de Uberaba
- Shopping Center Uberaba
- Praça Uberaba Shopping Center (em construção)
- Uirapuru late Clube

Circuito Ecológico

Circuito Peirópolis / Científico

- Parque das Acácias
- Parque Municipal Jacarandá - Zoológico
- Mata do Carrinho - Memorial Chico Xavier
- Mata do Ipê
- Parque dos Três Poderes
- Complexo Cultural e Científico de Peirópolis - Museu dos Dinossauros da UFTM
- Sítio de Escavações
- Universidade Federal do Triângulo Mineiro UFTM - Centro
- Uniube
- IFTM
- Unipac
- Factus
- FCETM - Cesube
- SESC
- FAZU - Hospital Veterinário

Serviços

Circuito Biorrota - Parque Tecnológico Univerdecidade

- Aeroporto
- Prefeitura Municipal
- Câmara Municipal
- Rodoviária
- Hospital Escola UFTM
- UPA - Unidade de Pronto Atendimento
- Hospital Regional (em construção)
- Cemitério Medalha Milagrosa
- Cemitério São João Batista - Túmulo Chico Xavier
- Centro de Informações ao Turista - CITUR
- Centro de Turismo Rural - Sindicato Rural
- Quartel da Polícia Militar
- Roteiro de compras
- Hotéis
- EPAMIG - Empresa de Pesquisa Agropecuária de Minas Gerais
- Fazenda Modelo - Gir Leiteiro
- Centro de Educação Ambiental - CEA / Alameda das Barrigudas
- Campus UFTM - Universidade Federal do Triângulo Mineiro
- Centro Park

Roteiro de compras

Hotéis

Mapa Turístico de Uberaba



Telefones úteis

Aeroporto	(34) 3319-9400
Rodoviária	(34) 3336-1458
Bombeiros	193 / (34) 3332-4433
Polícia Civil	181 / (34) 3311-9109
Polícia Federal	(34) 3313-1500
Polícia Militar	190 / (34) 3318-3800
Ambulância	(34) 3336-6369
Pronto-socorro	
Hospital Escola	(34) 3318-5000
SAMU	192

Distâncias rodoviárias



UBERABA
PARA O BEM DE NOSSA GENTE